タイピックだより 6月号

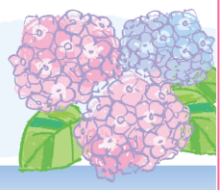

2019.5.20 発行　Vol.77

六月になれば、令和もひと月進んだことになります。皆さまはいかがお過ごしでしょうか。

改元便乗の商品が売れ残ったなどの話も耳にします。会社にしても個人にしても、綺麗な写真のように切り取った一時代だけを成功ということは簡単ですが、長い期間を見て良かったと思えるようにしたいものです。そのためには「地道な努力を積み重ねること」が必要と言われます。

「地道」という言葉は、「手堅く着実にすること」「地味でまじめなこと」という意味で使われていますが、もともとは「普通の速さで歩くこと」という意味で、特に馬に乗った時に普通の速さで歩かせることを言ったそうです。「地道な努力」と特別に身構えてしまうとなかなか出来ないように感じてしまいますが、日々の中で当たり前にしていることを継続して行うことも、「地道な努力」の一つになります。誰しも凄いことや特別なことではなくても、いつも当たり前に続けている普通のことはあるでしょう。そして「普通」と思っていることは個々人によって差があります。ちょっとした違いであっても、他の人の普通が自分より良ければ取り入れてみたいものですね。

珈琲所 コメダ珈琲店®

益田あけぼの店
益田市あけぼの西町 9-13
☎0856-25-7766

昼コメ
しませんか？

くつろぎの場所日本一を
目指します。
何時間おられても笑顔で
お応えします。

店舗限定
お好きなドリンクご注文で
昼コメプレート
平日限定 AM11:30～PM2:00まで

たまごとまレタスサンド ※トッピングは別に変更できます。
A ●たまごとまレタスサンド ●6種類の野菜サラダ ●コメチキ2個 ドリンク料金＋500円
B ●たまごとまレタスサンド ●6種類の野菜サラダ ドリンク料金＋430円

小倉ホイップサンド
C ●小倉ホイップのサンド ●6種類の野菜サラダ ●コメチキ2個 ドリンク料金＋500円
D ●小倉ホイップのサンド ●6種類の野菜サラダ ドリンク料金＋430円

必要とされる人へ、必要とされる会社へ
Typic 株式会社 タイピック
〒698-0023 島根県益田市常盤町7番3号
Tel. (0856) 23-2800㈹ Fax. (0856) 22-5592番
http://www.typic.jp

社長のつぶやき

今年も4月12日から2泊3日で東日本震災地を訪問してきた。今回ははじめて出雲空港から仙台空港まで友人と飛び、レンタカーで仙台駅に行き一人同乗し3名で北進し、陸前高田から南下し南三陸で宿泊、翌日は福島県双葉郡広野町まで行き北上して仙台に泊った。

今回の訪問では一年間で建物や道路が変わるのかと驚きながら回ったが、いつも鮮やかにペンキが塗られているのは、遠藤未希さんが避難を呼びかけながら亡なくなられた南三陸にある防災対策庁舎。一番こんなに変色するのかと驚愕したのは生徒さん74人が亡くなられた石巻市立大川小学校である。もう数年すると真っ黒になってしまうのではと危惧している。

大川小学校に行くたびに「避難所に指定されているとはいいながら、用心のためになぜ裏山に登らなかったのか」といつも思うが、人に指示を出す者の判断がいかに大切であるかと痛感させられている。

女川町でも昨年新築された町役場や復興住宅が多くみられ震災があったことを忘れさすような景色で、女川駅から海に向かっての眺めは、美しい町並みである。私が興味を持っていつも見ているのは、女川駅の裏側にあるトレーラーハウス宿泊村である。トレーラーの車体の上にホテルを取り付けているので、発想が面白くすごいなと思っている。昨年訪問した時に見学させてもらい、「トレーラーだから固定資産税はいらないのですよね」と聞いたら「鉄板で土台をつけたから税金がかかるようになった」との返事でした。「なるほど」としか言いようがなかった。

石巻市では致知出版社が主催する徳望塾で知り合った方の店で土産物を発送して、友人が急遽帰宅しなくてはならなくなり仙台駅に送り、二人で双葉郡広野町に向かった。高速から見える風景が福島第二原子力発電所に近づくにつれ変わってきた。それは、家屋や農地はきれいに管理されているが、家に車がみえないのである。広野町で高速を降り、国道6号を北進したが、帰宅困難地区では昔と景色は変わることなく人の姿をみることもなく寂しい状況であった。こんな状況が何年続くのかと思いながら見ていたが、住み慣れた土地を離れ、全国各地での生活を余儀なくされており、再びこの地に戻られるのだろうかと思った。

双葉町では社員旅行でも懇親を深めさせていただいている川崎さんの事務所・自宅が近々に解体されると聞いており、これが最後の見納めかと思いながら写真におさめた。川崎さんの自宅付近は国が買い上げ、汚染された土壌を集める場所にすると聞いている。

この文章を書いているときに、災害義援金を贈った相馬市から中間報告書が届いた。何かの縁を感じながら読ませていただいたが、震災時の写真や震災追悼式の写真をみると涙がでる。

わが社のほっとニュース

社長の薔薇がお出迎え

タイピックの玄関横にある花壇に2色の薔薇が咲きました。数年前に社長が購入し、小さな鉢植えを植え替えたこの薔薇は、春、夏、秋の3シーズン花を咲かせる四季咲きの薔薇のようです。

薔薇の花ことば、ピンク色は「温かい心・感謝」。黄色は「平和・献身」のように、社員一同、お客様をお迎えします。

誕生日の決意

OA事業部　杉内　崇

6月で44歳になります。昔は40代になれば自動的にダンディなおじ様になると思っていましたが、実際この年齢になってみると、高校を卒業した時の気持ちとほぼ変わっていない自分がいます（笑）。

偉人が44歳で何を成し遂げたか調べてみますと伊藤博文が初代内閣総理大臣に就任したのが44歳、この年齢での総理大臣は今でも最年少だそうです。私は44歳になったからといって大きな事を成し遂げることは無いですが、自分の周りの人やお客様に少しでも幸せになってもらえる様、お手伝いをして行きたいと思います。

私はこの世の中で一番ネコが好きで私のお客様でも知っている方は多いと思います。今は家で一匹飼育しています。溺愛しすぎて夜寝る時には、ベッドの真ん中に陣取られ私がベッドの端っこで寝るという生活をしています。

年齢も重ねてあちこちにガタが来ているのでそろそろ場所を交代してもらいベッドの真ん中で寝ることが出来る年にしたいと思っています。

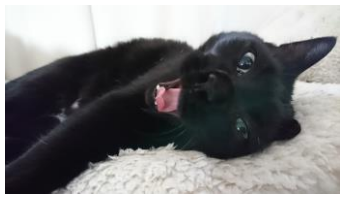

印刷事業部　河野　晶

今年はとうとう40代最後を迎える、少し寂しい気がする誕生日です。

若い時みたいに何かする時、ワクワクしたり、いろんな事をしてみたいという前向きな感情はほとんどなく、まぁ1年間を振り返って、昨年の決意で書いた、「今出来ること、今しか出来ないことを悔いなくやろう」では、趣味のバンド活動は、ライブへの出演、自分たちの曲も形として残せ、特に初の単独ライブが出来たことは大きい。家庭的には2人目の孫も産まれ、里帰り出産の為に帰ってきた娘と上の子(孫)との約3か月半は大変だった分、仕事から帰れば「ジジおかえり」って迎えてくれる孫とお風呂も寝るのも一緒で毎日が楽しく充実したものだった。振り返ってみれば楽しい良い1年だった。今年は性別年齢関係なく人として必要とされる、若い時と違うモテ期を目指したいです。20代で想像したしっかりした40代にはなれなかったけど、50歳になる残り1年を笑って過ごせる楽しい年で締めくくりたいです。

印刷事業部　竹中　智広

入社して4年目。6月で24歳になります。1年が過ぎるのは本当にあっという間だなと感じるようになりました。「時は金なり」ということわざがあるように、何気なく一日を過ごすのではなく、しっかり物事を吸収していく一日にして時間を無駄にしないようにしようと思います。

昨年より出来る事が少し増えて来ました。今年の漢字に段取りの「段」と書きました。優先順位をハッキリさせ、自分でどうしたら早く行動できるのかをちゃんと考えて失敗してでも実践して行こうと思います。全くやらずに過ごすのではなく、何かしら得られるようにしていきます。それを続けることによって少しでも今年の目標に手が届くようにしたいです。

目標達成や日々の過ごし方などやるべきことは多いですが、自分から変わるようにして業務にあたりたいと思います。

ゆっくりやさしいパソコン教室
宇治教室　池野　恵津子

宇治教室で勤務を始めて、一年が経ちました。

初めて取り組むことばかりの毎日に苦戦しながらも、寒い日や暑い日、雨の日でさえお越しいただいている生徒さんに感謝を感じた1年。今ではお会い出来るのが楽しみになってきています。

また、イベントでの生徒さんと関わりでは、いつもとは違った接し方ができ、とても新鮮さを感じます。

なかでも『ペーパーフラワー講座』は講師として担当させていただき、とても貴重な経験となりました。

「楽しんでいただこう」という思いで取り組んだ講座でした。受講後にお家で作られた作品の写真を送って頂いたり、「楽しかった」「また参加したい」という声を頂き、とても嬉しく、講師をさせていただいて本当に良かったです。

ゆっくりやさしいパソコン教室

運動不足解消！「春の遠足」

宇治教室　中山　貴志

日頃の運動不足解消にと、みなさんに一緒に歩いていただこうと企画した「春の遠足」。歩いて1時間ほどの距離にある植物園まで、歩こう会で活躍されている生徒さんの助言を受け、並木道や川など、景色が楽しめるルートで、3㎞ほどの道のりも、お喋りしながら楽しく歩くことができました。

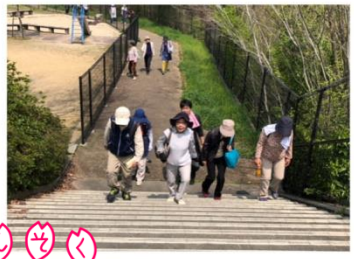

4/21（日）春の遠足

到着した宇治市植物公園は、八重桜が満開。他にも、色とりどりの春の花が存分に楽しめました。

そして、今回のもうひとつの目玉は、太秦映画村でロケ弁にも使われているお弁当♪桜の木の下、楽しみにしていたお弁当に皆さん舌鼓♪

大満足の遠足となり、この日の歩数は一万歩を超え、当教室の毎年の恒例行事となりそうです。

ゆっくり　やさしい
パソコン教室
同じことを100回聞かれても笑顔でお答えします

シニア・初心者のためのパソコン教室です

益田教室	島根県益田市常盤町7-3 株式会社タイピック1F
浜田教室	島根県浜田市相生町1391-8 シティパルク3F
廿日市教室	広島県廿日市市木材港南3-14 安野産業株式会社2F
萩教室	山口県萩市土原川島445 萩ショッピングタウンG棟
宇治教室	京都府宇治市大久保町上ノ山32-2 石田ビル1F